Art. 7 de la Ley Orgánica de Transparencia y Acceso a la Información Pública - LOTAIP

Literal a1) Estructura orgánica funcional

Empresa Municipal de Agua Potable y Alcantarillado de Guaranda
ep-emapag
trabajando por su salud y bienestar...

ORGANIGRAMA EP- EMAPA G
ESTRUCTURA GENERAL

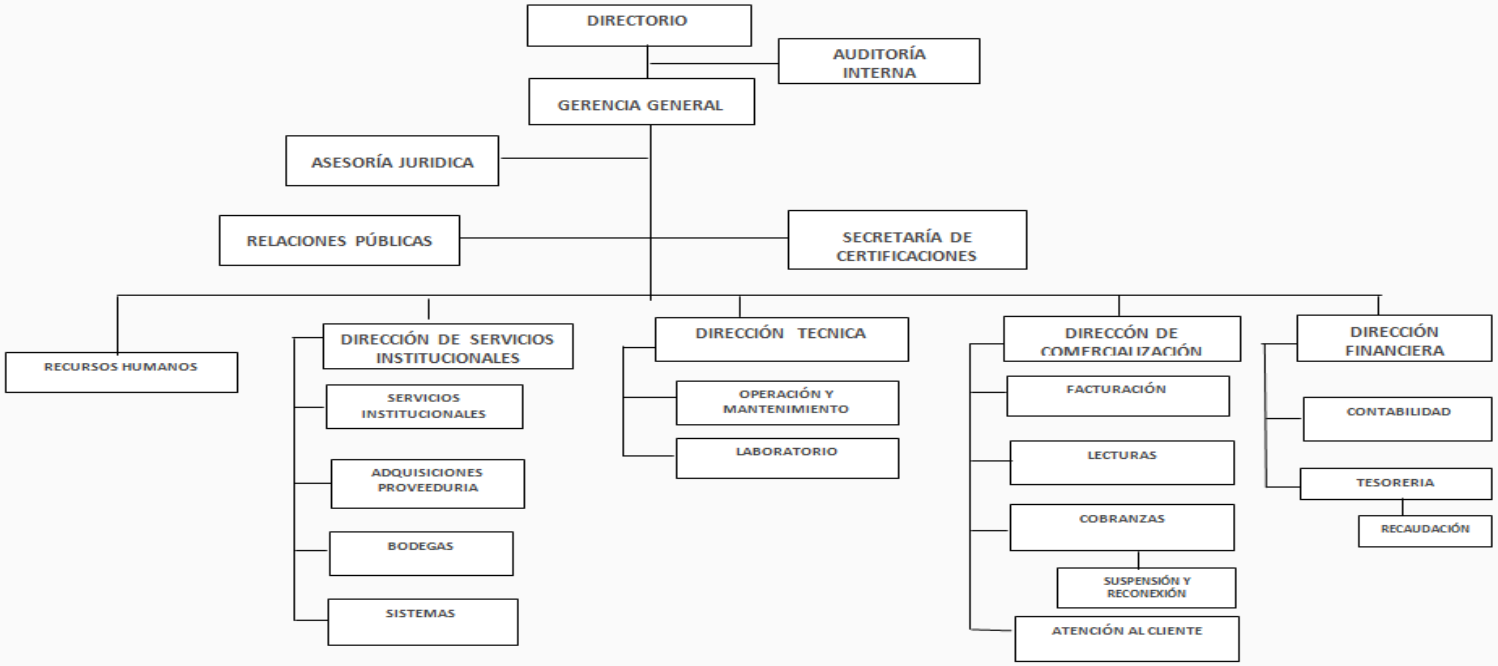

LINK PARA DESCARGAR EL ESTATUTO ORGÁNICO / ESTATUTO POR PROCESOS	estatuto orgánico / estatuto por procesos
FECHA ACTUALIZACIÓN DE LA INFORMACIÓN:	29/04/2022
PERIODICIDAD DE ACTUALIZACIÓN DE LA INFORMACIÓN:	Mensual
UNIDAD POSEEDORA DE LA INFORMACION - LITERAL a1):	JEFATURA DE TALENTO HUMANO
RESPONSABLE DE LA UNIDAD POSEEDORA DE LA INFORMACIÓN DEL LITERAL a1):	EDGAR SILVA FIERRO
CORREO ELECTRÓNICO DEL O LA RESPONSABLE DE LA UNIDAD POSEEDORA DE LA INFORMACIÓN:	talento.humano@emapag.gob.ec
NÚMERO TELEFÓNICO DEL O LA RESPONSABLE DE LA UNIDAD POSEEDORA DE LA INFORMACIÓN:	(03) 2 550 537 EXT 109